Zweiter Heimsieg des BC Linth

Im dritten Spiel der Badmintonsaison 2012/13 konnte der BC Linth 2 an seine Leistungen im vergangenen Heimspiel anknüpfen und weitere drei Punkte auf sein Konto gutschreiben lassen.

Badminton. – Im zweiten Heimspiel der Saison empfing der BC Linth 2 in der Lintharena in Näfels den BC Bülach 2. Marc Müller gewann sein Einzel klar und deutlich mit 21:8 und 21:9. Auch das zweite und dritte Einzel waren eine klare Beute für das Team vom BC Linth. Teamcaptain Alois Eberhard siegte mit 21:11 und 21:15. Arnaud Dollinger machte es ihm nach und siegte mit 21:16 und 21: 10. Somit war der erste Punkt gesichert.

An der Tabellenspitze

Das Doppel bestritten Alois Eberhard und Roman Bühler. Der erste Satz wurde mit 21:9 sehr deutlich gewonnen. Beim zweiten Satz bekundete das Näfelser Duo mehr Mühe, gewann diesen aber dennoch mit 21:19. Alexandra Zeller siegte im Frauen-Einzel gegen Mevina Studer klar mit 21:9 und 21:10. Margrit Kamm und Marc Müller taten es ihr gleich. Sie gewannen ihr Mixedspiel mit 21:13 und 21:6.

Das Frauen-Doppel war nur noch Formsache. Alexandra Zeller mit ihrer Partnerin Margrit Kamm gewann dieses ungefährdet mit 21:9 und 21:12. Somit waren die drei Punkte nach dem 7:0-Satzgewinn im Trockenen, und der BC Linth 2 grüsst nach drei Spielen von der Spitze der Tabelle. Am 9. November geht es weiter mit dem schweren Auswärtsspiel gegen Akad Zürich. *(bü)*

Cooly am Glarner Stadtlauf

Die Veranstalter der Leichtathletik-EM in Zürich 2014 können auf die Unterstützung der Schweizer Running-Szene zählen. 17 Laufveranstalter, darunter der Glarner Stadtlauf, beteiligen sich an der Leichtathletik EM 2014 AG.

Von Janine Geigele

Leichtathletik. – Für die Schweizer Leichtathletik sind die Leichtathletik-Europameisterschaften in Zürich ein einmaliger Event mit einzigartigen Dimensionen. 1400 Athletinnen und Athleten aus 50 Nationen werden in zwei Jahren in Zürich erwartet. Am TV dürften rund 360 Millionen Live-Zuschauer den Event mitverfolgen. Im Stadion Letzigrund erwarten die Veranstalter verteilt auf zehn Wettkampfsessions 250 000 Besucher. Dazu kommen Zehntausende, welche die Geher- und Marathonwettkämpfe in der Zürcher Innenstadt verfolgen werden.

«Aktive Rolle ist toll»

Gerade bei diesen Wettkämpfen ausserhalb des Stadions spielen die Laufveranstalter eine wichtige Rolle. «Die Schweiz verfügt über ausgezeichnet organisierte Volksläufe. Zürich 2014 kann vom Know-how und der Erfahrung dieser Organisatoren profitieren. Gleichzeitig können wir den Laufveranstaltern und ihren langjährigen Helfern ein ganz spezielles Erlebnis bieten und ihnen so Danke sagen für ihr grosses Engagement zugunsten unserer Sportart», erklärt Patrick Magyar, CEO von Zürich 2014.

Besonderer Motivator: Wie hier am Murtenlauf wird Cooly die Läufer am kommenden Samstag auch in Glarus anfeuern. Bild Peter Schneider/Keystone

Entsprechend werden die rund 500 benötigten Volunteers für die Marathon- und Geherwettkämpfe exklusiv aus den Helferpools der 17 beteiligten Lauf-Events rekrutiert. «Ein derartiger Grossevent ist für uns Laufveranstalter eine einmalige Sache. Es ist toll, dass wir eine aktive Rolle bei der Leichtathletik-EM im eigenen Land spielen können. Auch für unsere Helfer ist Zürich 2014 eine spezielle Motivation», erklärt Franz Landolt, der OK-Präsident des Glarner Stadtlaufs.

Cooly auf Running-Tournee

Die Laufveranstalter, die gemeinsam über 130 000 Teilnehmerinnen und Teilnehmer vereinen, werden nicht nur an den Europameisterschaften in Zürich präsent sein. In den nächsten gut anderthalb Jahren wird Zürich 2014 auch bei den 17 Laufevents eine Rolle spielen. So wird Maskottchen Cooly die Läufe auf seiner Running-Tournee durch die ganze Schweiz besuchen und ganz bestimmt auch die Szene der Läuferinnen und Läufer in seinen Bann ziehen.

Friend-Tickets frühzeitig sichern

Die Leichtathletik-Europameisterschaften finden vom 12. bis 17. August 2014 in Zürich statt. Bereits können sich Interessierte als «Friend» auf der Website www.zuerich2014.ch registrieren. «Friends» erhalten nicht nur laufend News und Informationen rund um den Grossanlass, sie profitieren auch von einem Ticketvorkaufsrecht. Weil die Kapazität des Stadions Letzigrund für einen Anlass dieser Dimension gering ist, lohnt es sich, die Tickets frühzeitig zu kaufen.

ANZEIGE

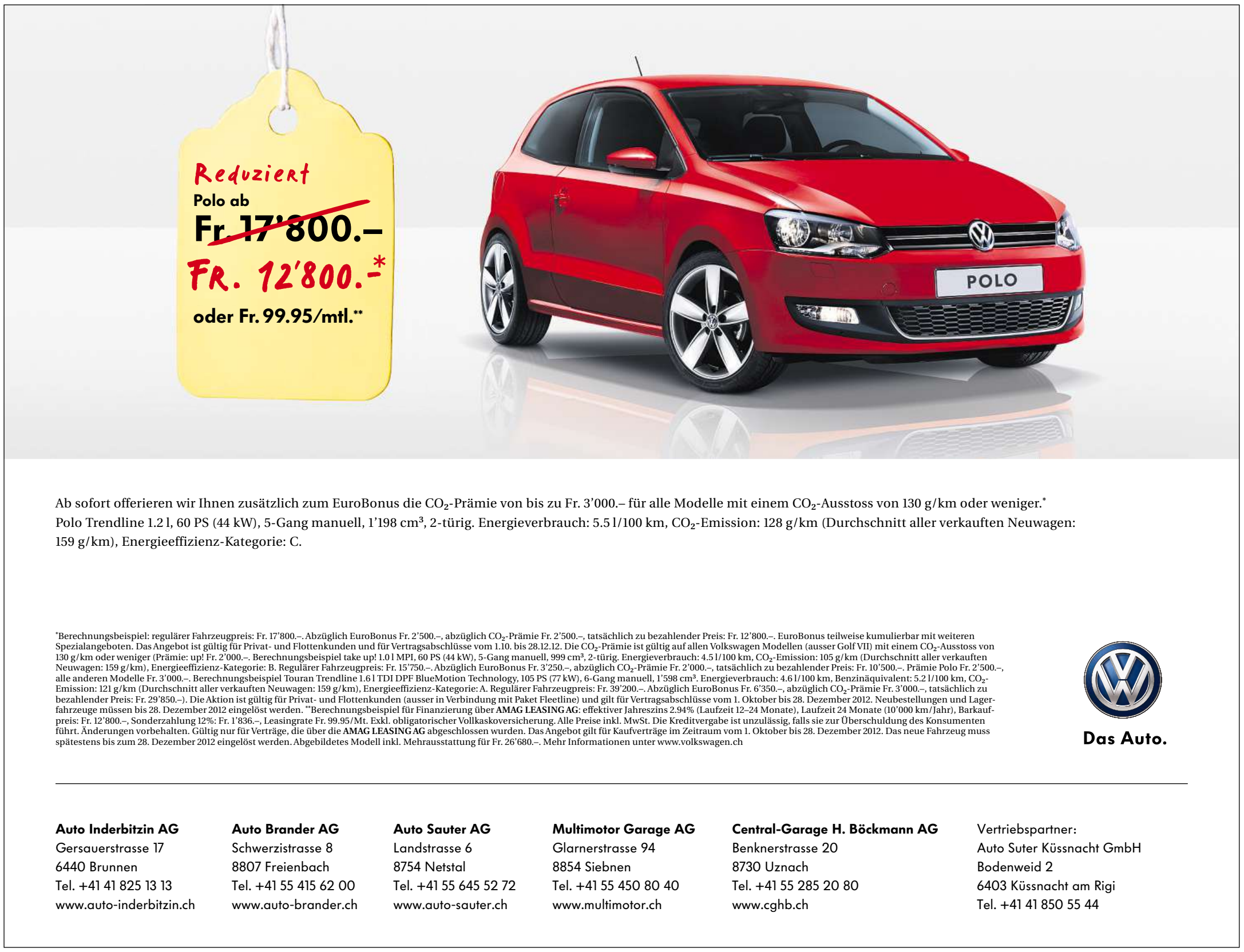

Ab sofort offerieren wir Ihnen zusätzlich zum EuroBonus die CO_2-Prämie von bis zu Fr. 3'000.– für alle Modelle mit einem CO_2-Ausstoss von 130 g/km oder weniger.*
Polo Trendline 1.2 l, 60 PS (44 kW), 5-Gang manuell, 1'198 cm³, 2-türig. Energieverbrauch: 5.5 l/100 km, CO_2-Emission: 128 g/km (Durchschnitt aller verkauften Neuwagen: 159 g/km), Energieeffizienz-Kategorie: C.

*Berechnungsbeispiel: regulärer Fahrzeugpreis: Fr. 17'800.–. Abzüglich EuroBonus Fr. 2'500.–, abzüglich CO_2-Prämie Fr. 2'500.–, tatsächlich zu bezahlender Preis: Fr. 12'800.–. EuroBonus teilweise kumulierbar mit weiteren Spezialangeboten. Das Angebot ist gültig für Privat- und Flottenkunden und für Vertragsabschlüsse vom 1.10. bis 28.12.12. Die CO_2-Prämie ist gültig auf allen Volkswagen Modellen (ausser Golf VII) mit einem CO_2-Ausstoss von 130 g/km oder weniger (Prämie: up! Fr. 2'000.–. Berechnungsbeispiel take up! 1.0 l MPI, 60 PS (44 kW), 5-Gang manuell, 999 cm³, 2-türig. Energieverbrauch: 4.5 l/100 km, CO_2-Emission: 105 g/km (Durchschnitt aller verkauften Neuwagen: 159 g/km), Energieeffizienz-Kategorie: B. Regulärer Fahrzeugpreis: Fr. 15'750.–. Abzüglich EuroBonus Fr. 3'250.–, abzüglich CO_2-Prämie Fr. 2'000.–, tatsächlich zu bezahlender Preis: Fr. 10'500.–. Prämie Polo Fr. 2'500.–, alle anderen Modelle Fr. 3'000.–. Berechnungsbeispiel Touran Trendline 1.6 l TDI DPF BlueMotion Technology, 105 PS (77 kW), 6-Gang manuell, 1'598 cm³. Energieverbrauch: 4.6 l/100 km, Benzinäquivalent: 5.2 l/100 km, CO_2-Emission: 121 g/km (Durchschnitt aller verkauften Neuwagen: 159 g/km), Energieeffizienz-Kategorie: A. Regulärer Fahrzeugpreis: Fr. 39'200.–. Abzüglich EuroBonus Fr. 6'350.–, abzüglich CO_2-Prämie Fr. 3'000.–, tatsächlich zu bezahlender Preis: Fr. 29'850.–). Die Aktion ist gültig für Privat- und Flottenkunden (ausser in Verbindung mit Paket Fleetline) und gilt für Vertragsabschlüsse vom 1. Oktober bis 28. Dezember 2012. Neubestellungen und Lagerfahrzeuge müssen bis 28. Dezember 2012 eingelöst werden. **Berechnungsbeispiel für Finanzierung über **AMAG LEASING AG**: effektiver Jahreszins 2.94% (Laufzeit 12–24 Monate), Laufzeit 24 Monate (10'000 km/Jahr), Barkaufpreis: Fr. 12'800.–, Sonderzahlung 12%: Fr. 1'836.–, Leasingrate Fr. 99.95/Mt. Exkl. obligatorischer Vollkaskoversicherung. Alle Preise inkl. MwSt. Die Kreditvergabe ist unzulässig, falls sie zur Überschuldung des Konsumenten führt. Änderungen vorbehalten. Gültig nur für Verträge, die über die **AMAG LEASING AG** abgeschlossen wurden. Das Angebot gilt für Kaufverträge im Zeitraum vom 1. Oktober bis 28. Dezember 2012. Das neue Fahrzeug muss spätestens bis zum 28. Dezember 2012 eingelöst werden. Abgebildetes Modell inkl. Mehrausstattung für Fr. 26'680.–. Mehr Informationen unter www.volkswagen.ch

Das Auto.

Auto Inderbitzin AG
Gersauerstrasse 17
6440 Brunnen
Tel. +41 41 825 13 13
www.auto-inderbitzin.ch

Auto Brander AG
Schwerzistrasse 8
8807 Freienbach
Tel. +41 55 415 62 00
www.auto-brander.ch

Auto Sauter AG
Landstrasse 6
8754 Netstal
Tel. +41 55 645 52 72
www.auto-sauter.ch

Multimotor Garage AG
Glarnerstrasse 94
8854 Siebnen
Tel. +41 55 450 80 40
www.multimotor.ch

Central-Garage H. Böckmann AG
Benknerstrasse 20
8730 Uznach
Tel. +41 55 285 20 80
www.cghb.ch

Vertriebspartner:
Auto Suter Küssnacht GmbH
Bodenweid 2
6403 Küssnacht am Rigi
Tel. +41 41 850 55 44